

Auszug aus dem Prüfungsprotokoll der schriftlichen Theorieprüfung Gehörbildung

Ort/Datum: Bern, 27. Oktober 14
Prüfungszeit: 10:00 – 12:00
Durchführender Experte: René Wohlhauser

Bei allen Beispielen wird grundsätzlich vorgezählt. Zur harmonischen Orientierung wird zu Beginn der Nummern meist die Tonart angespielt.

T-Takt
S-Schlag

1. einstimmig
ganz auf CD IIIII
T1- T4 IIII
Ganz IIIIIII

2. einstimmig (atonal)
ganz ab CD IIII
T1 – T2 IIIII
T1-T3 IIII
T1 – T4 IIIII

3. zweistimmiges
ganz ab CD IIIII
T1-T4 Mitte IIII
Ganz IIIIIIIII

4. Rhythmus
es wird ausschliesslich gesprochen und dirigiert
T1 II
T1-T2 III
T1-T4 IIIII
Ganz: IIIIIII

5. vierstimmig
CD ganz IIII
T1 – T5 S1 IIIII
Ganz IIIIIII

6. Fehlerhören
ganz ab CD II
T1-T8 S1: IIII
Ganz: IIIIIIIIIII

Diktate / Dictées / Dettati

Name:
Nom:
Cognome:

Vorname:
Prénom:
Nome:

- 1. Einstimmiges Diktat** (abwechslungsweise ab Klavier bzw. Tonträger)
Dictée à une voix (en alternance avec le piano et le support sonore)
Dettato ad una voce (alternativamente con il pianoforte o supporto audio) (15')

Johannes Brahms: Streichquartett Nr. 1, op. 51, Nr. 1 in c-Moll, 1. Satz (1865, rev. 1873)
(Aufnahme: New Orford String Quartet)

Allegro (♩ = 112), am Klavier etwas langsamer

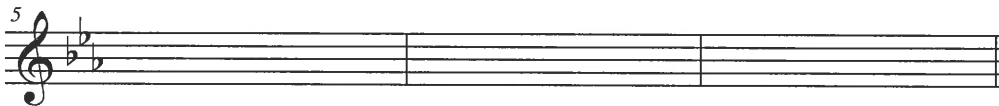

- 2. Einstimmiges Diktat** (abwechslungsweise ab Klavier bzw. Tonträger)
Dictée à une voix (en alternance avec le piano et le support sonore)
Dettato ad una voce (alternativamente con il pianoforte o supporto audio) (15')

Arnold Schönberg: "Variationen für Orchester" op. 31 (1926-28), Thema, Takte 34-38
(Aufnahme: Chicago Symphony Orchestra, Leitung: Pierre Boulez)

Molto moderato (♩ = 88)

3. Zweistimmiges Diktat (abwechslungsweise ab Klavier bzw. Tonträger)
Dictée à deux voix (en alternance avec le piano et le support sonore)
Dettato a due voci (alternativamente con il pianoforte o supporto audio) (20')

Ludwig van Beethoven: Streichquartett Nr. 10, "Harfenquartett", op. 74 (1809), 2. Satz, Takte 87-94
(Aufnahme: Végh Quartet, 1952)

Adagio, ma non troppo ♩ = 72

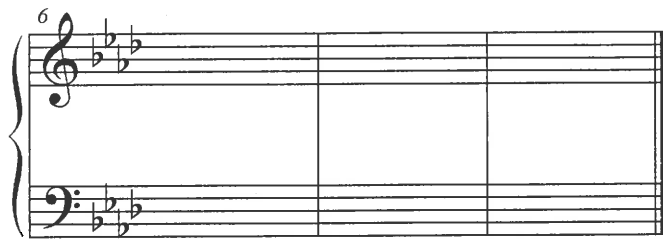
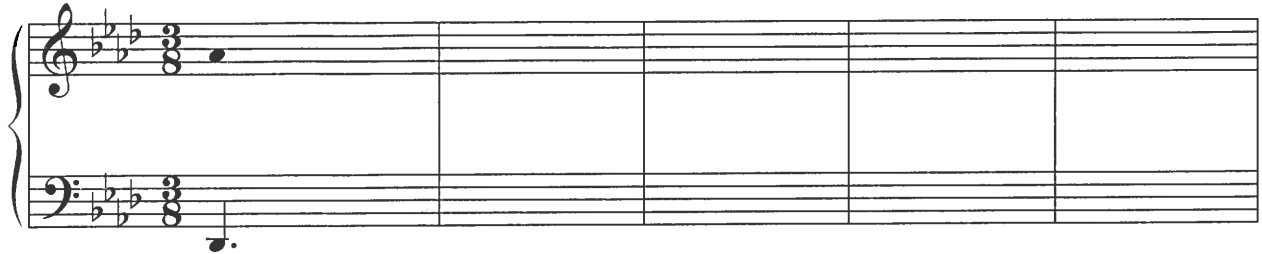

Pause / pause / pausa (10')

4. Rhythmus (gesprochen und dirigiert: in Vierteln bzw. punktierten Vierteln)
Rythme (avec la voix et dirigé)
Ritmo (parlato e diretto) (15')

aus: Wolfgang Rihm: Gesänge op. 1, Nr. 1 "Untergang" (1969)

♩ = 80 Die Taktarten müssen anhand des Dirigierens selber herausgefunden werden.

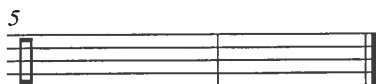

5. Akkordischer Satz: Schreiben Sie die Außenstimmen sowie die Mittelstimmen und/oder harmonischen Stufen, Generalbaßzifferung oder Funktionsbezeichnungen.

Mouvement accordal: Écrivez les voix extérieures ainsi que les voix intérieures et/ou les degrés harmoniques, le chiffrage de la basse continue ou la description des fonctions.

Movimento accordale: Scrivete le voci estreme e le voci intermedie e/o i gradi armonici, la cifratura del basso continuo o la descrizione delle funzioni. (25')

Frédéric Chopin: Prélude op. 28, Nr. 20 (1836-39)
(Aufnahme: Ivo Pogorelich)

Largo ♩ = 48

c: I -

6. Fehlerhören
Repérage auditif de fautes
Individuazione auditiva di errori (20')

Originalfassung
Version originale
Versione originale

Ludwig van Beethoven: Klaviersonate Nr. 14, op. 27, Nr. 2, "Mondscheinsonate" (1801), 2. Satz

Allegretto, Originaltempo ♩. = 60, hier: ♩. = 88

